Guía de instalación

Antes de utilizar el proyector, lea las instrucciones de seguridad que se encuentran en el *Manual del usuario* en línea.

Conecte el proyector

Elija una de las siguientes conexiones. Consulte las siguientes secciones o el *Manual del usuario* en línea para obtener detalles.

Computadora

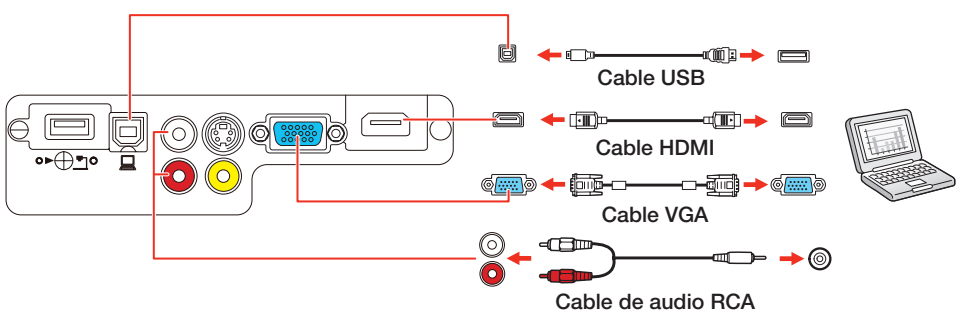

Puerto USB

Conecte el extremo cuadrado de un cable USB al puerto **USB-B** (cuadrado) del proyector. Conecte el extremo plano del cable a cualquier puerto USB de la computadora.

Windows® XP o posterior: Después de encender el proyector, siga las instrucciones que aparecen en pantalla para instalar el software Epson® USB Display (**EMP_UDSE.EXE**; solo se requiere cuando conecta el proyector por primera vez). Si la pantalla del software no aparece automáticamente, abra **Mi PC** o **Equipo**, luego haga doble clic en **EPSON_PJ_UD**.

OS X 10.5.1 o superior: Después de encender el proyector, la carpeta de configuración del software USB Display aparece en el Finder. Haga doble clic en **USB Display Installer** y siga las instrucciones que aparecen en pantalla para instalar el software Epson USB Display (solo se requiere cuando conecta el proyector por primera vez).

Nota: *Si tiene problemas al instalar el software USB Display, asegure que el ajuste* **USB Type B** *en el menú* **Extendida** *del proyector esté configurado en* **USB Display**. *Consulte el* Manual del usuario *en línea para obtener instrucciones.*

Puerto Computer

Conecte un extremo de un cable VGA al puerto **Computer** del proyector y el otro extremo al puerto de monitor de la computadora. Si está utilizando una computadora portátil, configúrela para mostrar imágenes en una pantalla externa (consulte la sección "Solución de problemas"). También puede conectar un cable de audio.

Puerto HDMI

Conecte un extremo de un cable HDMI al puerto **HDMI** del proyector y el otro extremo a un puerto HDMI de la computadora.

Dispositivo de video

Conecte hasta 4 dispositivos de video y utilice el botón **Source Search** del proyector o del control remoto para alternar entre ellos.

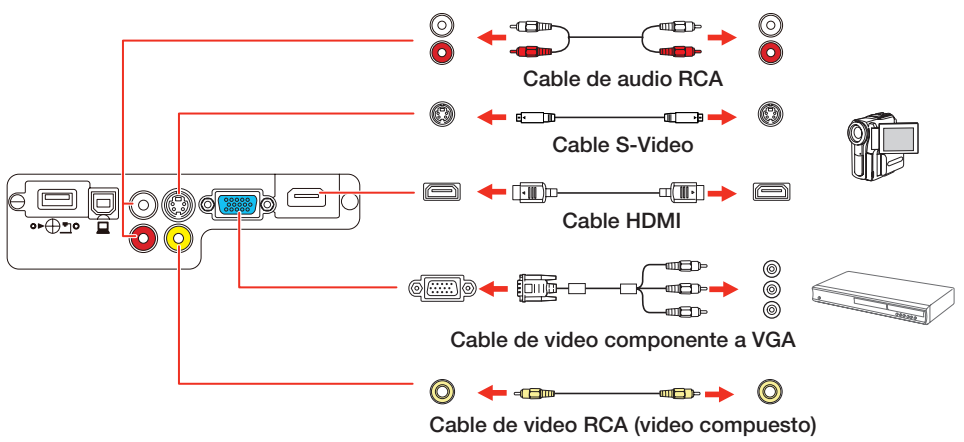

412738600

Dispositivo multimedia móvil

Conecte tabletas, teléfono inteligentes y otros dispositivos que sean compatibles con el estándar MHL™ al puerto **HDMI/MHL**.

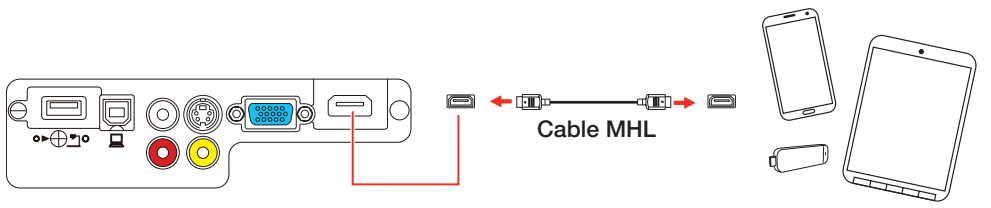

Algunos dispositivos pueden requerir un adaptador o no requerir un cable MHL. Es posible que no todas las características o funciones sean compatibles. Consulte la documentación de su dispositivo para obtener más información.

Cámara, dispositivo USB o cámara de documentos Epson DC-06

Conecte una cámara digital, una unidad flash USB, un dispositivo de almacenamiento USB o una cámara de documentos Epson DC-06 al puerto **USB-A** (plano) del proyector.

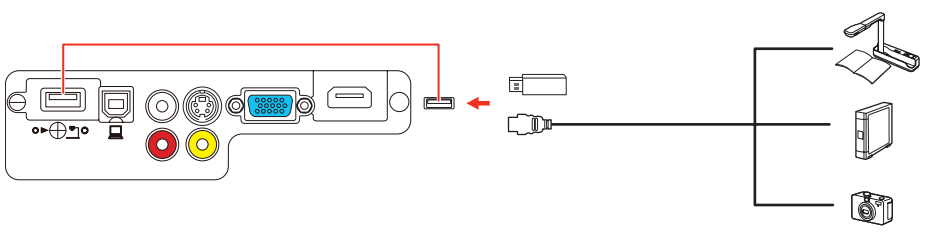

Si conecta una cámara digital, una unidad flash USB o un dispositivo de almacenamiento USB, puede utilizar la función PC Free del proyector. También puede conectar otras cámaras de documentos Epson al proyector. Consulte el *Manual del usuario* en línea para obtener detalles.

Encienda su equipo

1. Encienda su computadora o fuente de video.
2. Conecte el proyector. El indicador de encendido del proyector se ilumina en azul.

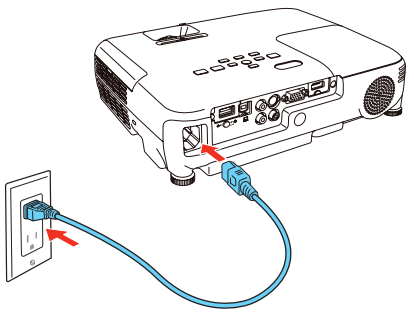

3. Abra la tapa corrediza **A/V Mute** completamente.

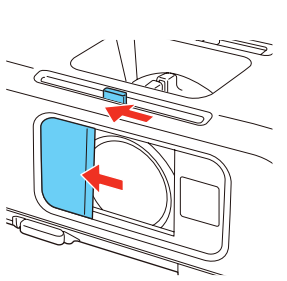

4. Pulse el botón de encendido del proyector o del control remoto. El proyector emite un sonido y el indicador Status parpadea en azul y luego permanece encendido.

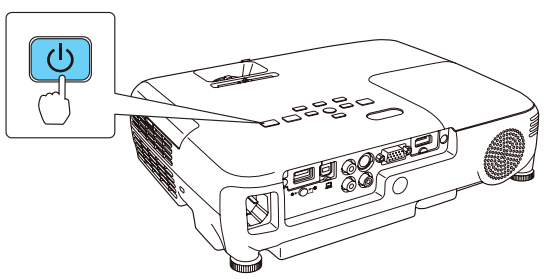

Nota: *Para apagar el proyector, pulse el botón de encendido dos veces, luego desconéctelo. No es necesario esperar a que el proyector se enfríe.*

5 El idioma predeterminado del sistema de menús es inglés. Para seleccionar otro idioma, pulse el botón **Menu** del proyector o del control remoto. Seleccione el menú **Extended** y pulse el botón ↵/🖱. Seleccione **Language** y pulse el botón ↵/🖱. Seleccione su idioma y pulse el botón ↵/🖱. Pulse el botón **Menu** para salir del sistema de menús.

Ajuste la imagen

1 Si no ve una imagen, pulse el botón **Source Search** del proyector o del control remoto para seleccionar la fuente de imagen.

Nota: *Si aún ve una pantalla en blanco o tiene otros problemas de visualización, consulte las sugerencias de solución de problemas al dorso de este póster.*

2 Para subir la imagen, presione el mecanismo de traba y levante la parte delantera del proyector. Suelte el mecanismo para bloquear el proyector en la posición deseada.

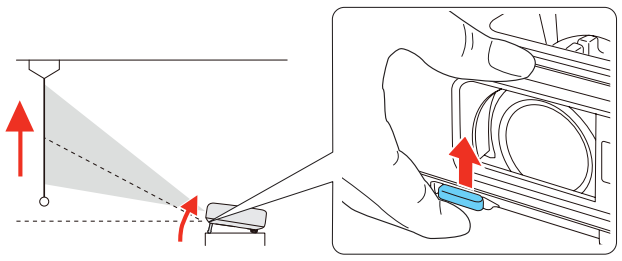

3 Gire el anillo de zoom para ampliar o reducir la imagen.

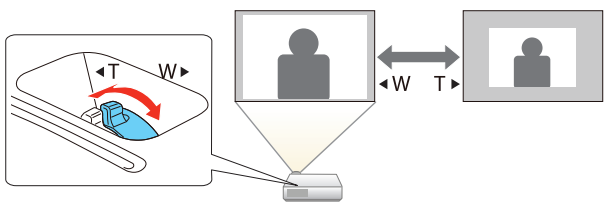

4 Gire el anillo de enfoque para hacer más nítida la imagen.

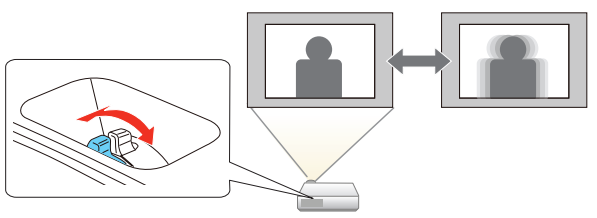

5 Si la imagen tiene una apariencia así ▭ o así ▭, es posible que el proyector no está centrado con respecto a la pantalla y está inclinado. Coloque el proyector directamente enfrente del centro de la pantalla; debe estar perpendicular con respecto a la pantalla. Si no puede mover el proyector, utilice el control deslizante de corrección trapezoidal horizontal para corregir la imagen.

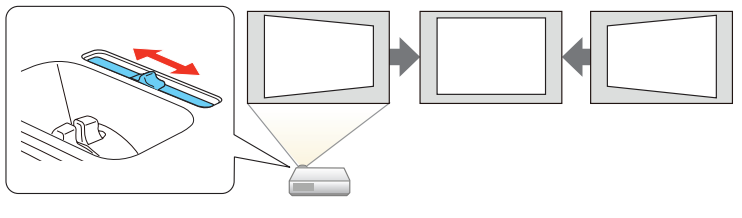

6 El proyector automáticamente ajusta las imágenes que tienen una apariencia así ▭ o así ▭, pero puede pulsar el botón ▽◁ o ▷▽ del proyector para corregirlas, si es necesario.

Uso del control remoto

Instale las pilas tal como se muestra a continuación (dos pilas AA).

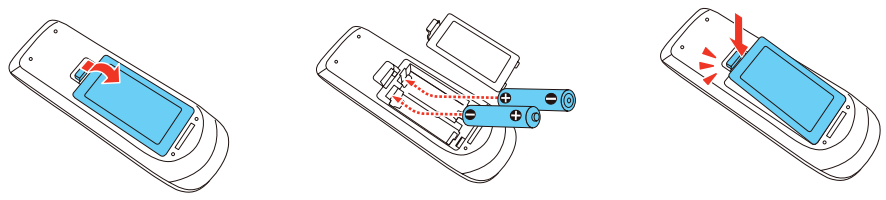

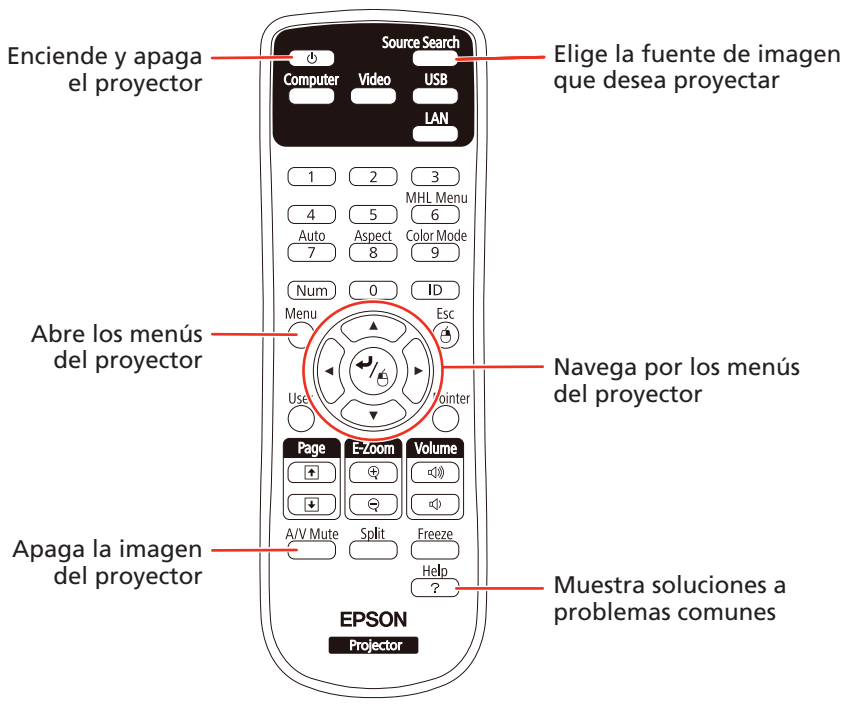

Para obtener más información sobre cómo utilizar el control remoto, consulte el *Manual del usuario* en línea.

Proyección inalámbrica desde una computadora

Siga los siguientes pasos para conectar el proyector por medio de una red inalámbrica.

1 Para instalar el módulo LAN inalámbrico, primero retire el tornillo, tal como se muestra a continuación.

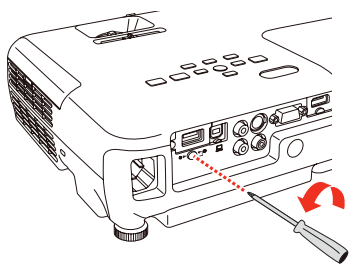

2 Conecte el módulo LAN inalámbrico al puerto **USB-A** (plano).

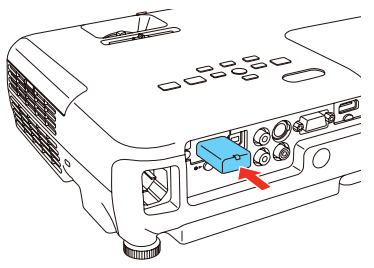

3 Para configurar su proyector para realizar una proyección inalámbrica, realice una de las siguientes acciones:

- Si está utilizando la llave USB Quick Wireless Connection opcional (Windows solamente; número de pieza V12H005M09), pulse el botón **LAN** del control remoto. Cuando vea la información del SSID y la dirección IP en la pantalla, retire el módulo LAN inalámbrico y conecte la llave al puerto **USB-A** del proyector. Espere hasta que vea un mensaje en la pantalla, retire la llave y conéctela al puerto USB de la computadora. Siga las instrucciones que aparecen en pantalla para instalar el driver, luego vuelva a conectar el módulo LAN inalámbrico al puerto **USB-A** del proyector. Para obtener más información, consulte el *Manual del usuario* en línea.
- Si no va a utilizar la llave USB, continúe con el paso 4.

4 Coloque la tapa del módulo LAN inalámbrico y fíjela con el tornillo que retiró.

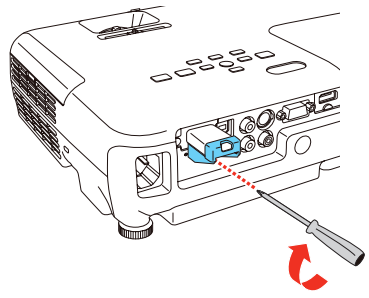

5 Pulse el botón **Menu** del control remoto, seleccione el menú **Red** y pulse el botón ↵/🖱.

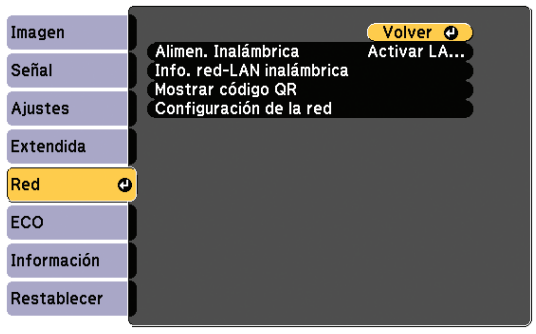

6 Seleccione **Configuración de la red** y pulse el botón ↵/🖱.

7 Seleccione el menú **LAN inalám.** y pulse el botón ↵/🖱.

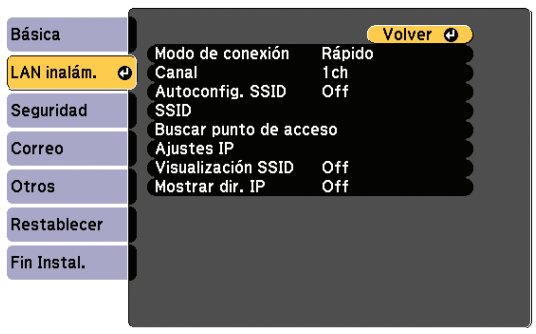

8 Seleccione **Modo de conexión**, pulse el botón ↵/🖱, seleccione **Rápido** (para una conexión directa a una computadora, tableta o teléfono inteligente) o **Avanzado** (para una conexión a un router o punto de acceso), luego pulse el botón ↵/🖱 otra vez. Cuando termine, pulse el botón **Esc** para volver al menú LAN inalám.

9 Si seleccionó el modo de conexión Avanzado, seleccione **SSID**, pulse el botón ↵/🖱 e ingrese el nombre de su red (SSID) en la pantalla que aparece.

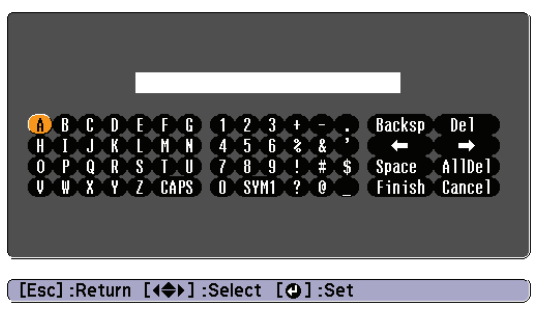

- Para ingresar un número o un carácter, utilice los botones de flecha del control remoto para resaltarlo, luego pulse el botón ↵/🖱.
- Para alternar entre letras mayúsculas y minúsculas, seleccione **CAPS** y pulse el botón ↵/🖱.
- Para cambiar los símbolos que aparecen en el teclado virtual, seleccione **SYM1** o **SYM2** y pulse el botón ↵/🖱.

Cuando termine de ingresar el SSID, seleccione **Finish** y pulse el botón ↵/🖱.

10 Si seleccionó el modo de conexión Avanzado, seleccione **Ajustes IP** y pulse el botón ↵/🖱.

Si su red asigna direcciones automáticamente, active el ajuste **DHCP**. Si éste no es el caso, desactive el ajuste **DHCP** e ingrese valores para los ajustes **Dirección IP**, **Máscara de subred** y **Dir. pta enlace** del proyector, según sea necesario.

Para ingresar números, utilice los botones de flecha del control remoto para resaltar un número, luego pulse el botón ↵/🖱. Cuando termine de ingresar una dirección, resalte **Finish**, luego pulse el botón ↵/🖱. Pulse el botón **Esc**.

11 Para que el SSID y la dirección IP no aparezcan en la pantalla de espera de la red, configure los ajustes **Visualización SSID** y **Mostrar dir. IP** en **Off**.

12 Cuando termine de seleccionar los ajustes en el menú LAN inalám., pulse el botón **Esc**.

13 Si va a conectar el proyector a una red segura, seleccione el menú **Seguridad** y pulse el botón ↵/🖱. Luego, seleccione los ajustes y pulse el botón **Esc** cuando termine.

14 Seleccione **Fin Instal**. y pulse el botón ↵/🖱, luego seleccione **Sí** y pulse el botón ↵/🖱 una vez más para guardar los ajustes.

15 Consulte la sección "Instalación del software de red" para obtener instrucciones adicionales.

Instalación del software de red

Para proyectar por medio de una red, descargue e instale el software EasyMP® Network Projection en cada computadora que va a proyectar en la red. Para monitorear y controlar su proyector por medio de la red, descargue e instale el software EasyMP Monitor (Windows solamente). Haga clic en los iconos situados en el escritorio de su computadora para acceder a las páginas de descarga del software.

Para obtener instrucciones sobre cómo instalar y utilizar el software de red, haga clic en los iconos situados en el escritorio de su computadora para acceder a la *Guía de funcionamiento de EasyMP Network Projection* o a la *Guía de funcionamiento de EasyMP Monitor* (requiere una conexión a Internet). Si no ve los iconos de las páginas de descarga del software o de las guías, puede instalarlos desde el CD del proyector, o visite la página de Epson, tal como se describe en la sección "Dónde obtener ayuda".

Proyección inalámbrica desde un dispositivo móvil

Puede conectar su dispositivo móvil y el proyector utilizando Epson iProjection™ y un código QR. Compruebe que el módulo LAN inalámbrico esté instalado en el proyector y que la versión más reciente de Epson iProjection esté instalada en su dispositivo.

Instalación de la aplicación Epson iProjection

Para proyectar desde un dispositivo con el sistema operativo iOS o Android™, descargue e instale la aplicación Epson iProjection. Visite la página **global.latin.epson.com/iProjection** para obtener más información.

Configuración Wi-Fi Direct

Compruebe que su dispositivo y el proyector Epson no estén conectados a una red y que el ajuste **Modo de conexión** del proyector Epson esté configurado en **Rápido**.

1 Toque **iProjection** en la pantalla de inicio de su dispositivo.

2 Toque **Projector** para abrir el menú Search Projector.

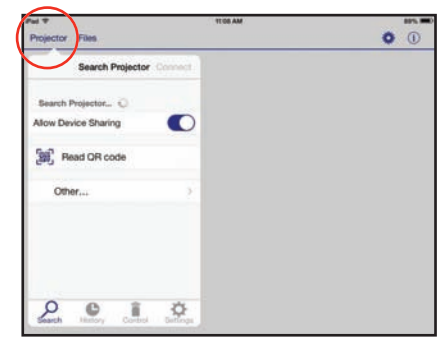

3 Toque **Read QR code**.

4 Apunte la cámara de su dispositivo hacia el código QR que muestra el proyector; el código QR se lee automáticamente.

5 Toque **OK** para registrar el perfil Wi-Fi del proyector.

6 Toque **Install** para instalar el perfil Wi-Fi del proyector.

7 Toque **Install Now** en la notificación Unsigned Profile.

8 Toque **Done** para salir de la pantalla Profile Installed.

9 Toque **OK** para confirmar la conexión al proyector.

10 Anote el nombre de red del proyector (SSID) que aparece en la pantalla de su dispositivo. Luego, vaya a los ajustes de Wi-Fi en su dispositivo para seleccionar esa red.

Su dispositivo y el proyector Epson ya están conectados.

Conexión de red

Asegure que el proyector y su dispositivo móvil estén conectados a la misma red.

1 Toque **iProjection** en la pantalla de inicio de su dispositivo.

2 Toque **Projector** para abrir el menú Search Projector.

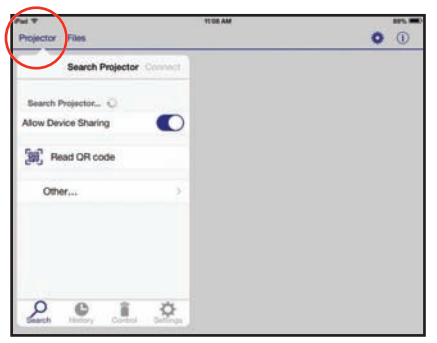

3 Toque **Read QR code**.

4 Apunte la cámara de su dispositivo hacia el código QR que muestra el proyector; el código QR se lee automáticamente.

Su dispositivo y el proyector Epson ya están conectados.

Solución de problemas

Si después de encender su computadora o dispositivo de video ve una pantalla en blanco o aparece el mensaje **Sin señal**, haga lo siguiente:

- Confirme que el indicador Status del proyector esté iluminado de color azul y que no esté parpadeando, y que la tapa corrediza **A/V Mute** esté abierta.
- Pulse el botón **Source Search** del proyector o del control remoto para seleccionar la fuente de imagen correcta, si es necesario.
- Si está utilizando una computadora portátil con Windows, pulse la tecla de función del teclado que le permite mostrar imágenes en un monitor externo. Puede denominarse **CRT/LCD** o presentar un icono como . Es posible que tenga que mantener presionada la tecla **Fn** al mismo tiempo (tal como **Fn** + **F7**). Espere un momento hasta que aparezca la imagen.
- Si está utilizando una computadora portátil Mac, abra **Preferencias del Sistema** y seleccione **Pantallas**. Haga clic en la pestaña **Alineación** y seleccione la casilla de verificación **Pantallas duplicadas**.

Dónde obtener ayuda

Manuales

Para obtener más información sobre cómo usar el proyector, haga clic en los iconos situados en el escritorio de su computadora para acceder a los manuales en línea (requiere una conexión a Internet). Si no ve los iconos de los manuales, puede instalarlos desde el CD del proyector, o visite la página de Epson, tal como se describe a continuación.

Soporte telefónico

Puede hablar con un representante de soporte técnico llamando a uno de los siguientes números de teléfono:

Argentina	(54 11) 5167-0300 0800-288-37766	**México** **México, D.F.**	01-800-087-1080 (52 55) 1323-2052
Bolivia*	800-100-116	**Nicaragua***	00-1-800-226-0368
Chile	(56 2) 2484-3400	**Panamá***	00-800-052-1376
Colombia	018000-915235	**Paraguay**	009-800-521-0019
Bogotá	(57 1) 523-5000	**Perú**	0800-10126
Costa Rica	800-377-6627	**Lima**	(51 1) 418-0210
Ecuador*	1-800-000-044	**República Dominicana***	1-888-760-0068
El Salvador*	800-6570	**Uruguay**	00040-5210067
Guatemala*	1-800-835-0358	**Venezuela**	(58 212) 240-1111
Honduras**	800-0122 Código NIP: 8320		

*Para llamar desde teléfonos móviles a estos números gratuitos, póngase en contacto con su operador telefónico local.

**Marque los primeros 7 dígitos, espere el mensaje de respuesta y luego ingrese el código NIP.

Si su país no figura en la lista, comuníquese con la oficina de ventas de Epson del país más cercano. Puede incurrir en costos de llamada interurbana o de larga distancia.

Soporte por Internet

Visite la página **global.latin.epson.com/Soporte** para obtener soluciones a los problemas más comunes. Puede descargar utilidades y otros archivos, obtener respuestas a preguntas frecuentes y soluciones a problemas, o enviar un correo electrónico a Epson.

Registro

Registre su producto para obtener actualizaciones del producto y ofertas exclusivas. Puede utilizar el CD del proyector o vaya a la página de Epson en **global.latin.epson.com/Soporte** y seleccione **Registre su producto**.

Accesorios opcionales

Para ver una lista de los accesorios opcionales, consulte el *Manual del usuario* en línea.

Puede adquirir pantallas u otros accesorios de un distribuidor de productos Epson autorizado. Para encontrar el más cercano, comuníquese con Epson.

EPSON
EXCEED YOUR VISION

3LCD

EPSON, EasyMP y PowerLite son marcas registradas, Epson iProjection es una marca comercial y EPSON Exceed Your Vision es un logotipo registrado de Seiko Epson Corporation.

Mac y OS X son marcas comerciales de Apple Inc., registradas en EE.UU. y en otros países.

Aviso general: El resto de los productos que se mencionan en esta publicación aparecen únicamente con fines de identificación y pueden ser marcas comerciales de sus respectivos propietarios. Epson renuncia a cualquier derecho sobre dichas marcas.

La información contenida en la presente está sujeta a cambios sin previo aviso.

© 2014 Epson America, Inc., 5/14
Impreso en XXXXXX

CPD-41203