PM-525
Guía de instalación

Lea estas instrucciones antes de utilizar su producto.

1 Desembale el producto

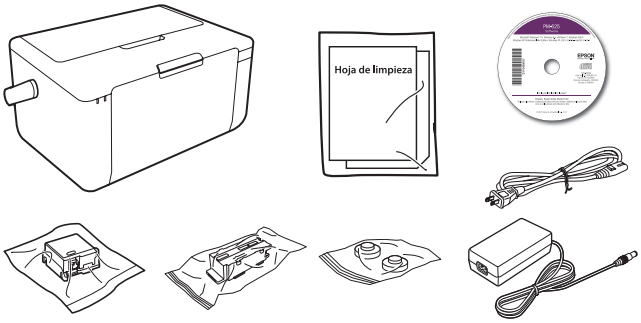

Nota: No saque el cartucho de tinta de su envoltorio hasta que esté listo para instalarlo. Los cartuchos están embalados herméticamente para garantizar su fiabilidad.

Retire todo el material de protección del producto.

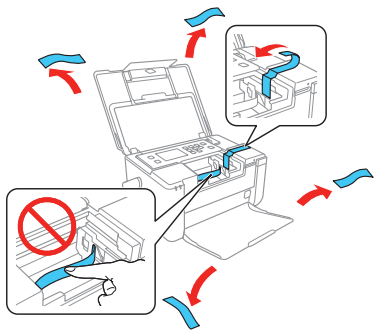

Precaución: No toque el cable plano blanco.

2 Encienda y configure el producto

1 Conecte el adaptador de CA a la parte posterior del producto. Luego, conecte un extremo del cable de alimentación al adaptador de CA y el otro extremo a una toma de corriente.

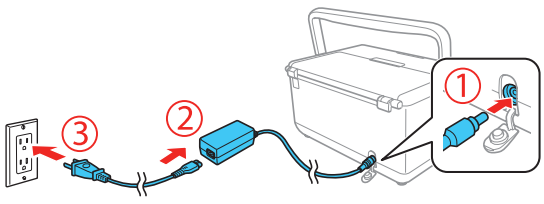

Precaución: No conecte el producto a la computadora todavía.

2 Mueva la manija detrás de la impresora, baje la bandeja de salida y abra la tapa de la impresora.

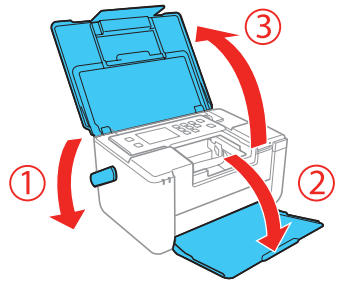

3 Levante el panel de control y encienda el producto.

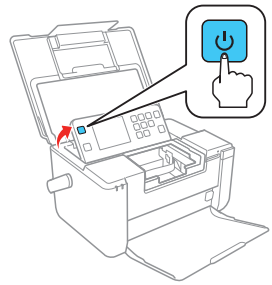

Nota: Si aparece un mensaje de error, apague el producto y compruebe que no haya quedado algún material de protección dentro del producto.

4 Pulse ▲ o ▼ para seleccionar su idioma, luego pulse el botón **OK.**

Nota: Puede cambiar el idioma después utilizando el panel de control del producto. Para obtener más información, consulte el *Manual del usuario* en línea.

3 Instale el cartucho de tinta

Precaución: Mantenga los cartuchos de tinta fuera del alcance de los niños y no ingiera la tinta.

1 Saque el cartucho de tinta inicial de su envoltorio y retire solamente la cinta adhesiva amarilla.

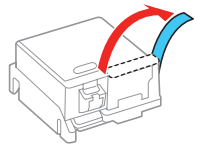

Precaución: No retire ninguna otra etiqueta o sello, o se podría derramar la tinta.

2 Retire la base de plástico y deséchela con cuidado.

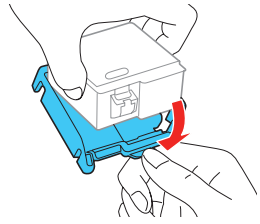

413380400

EPSON
EXCEED YOUR VISION

Precaución: No toque las áreas del cartucho de tinta indicadas a continuación. De lo contrario, podría impedir la operación e impresión normales.

Advertencia: Si se mancha la piel con tinta, lávesela bien con agua y jabón. Si le entra tinta en los ojos, enjuágueselos inmediatamente con agua. Si le entra tinta en la boca, escúpala y acuda a un médico de inmediato.

3 Sujete el cartucho con el chip verde orientado hacia usted e introduzca el cartucho en ángulo, tal como se muestra a continuación. Empuje el cartucho de tinta hacia abajo hasta que encaje en su lugar.

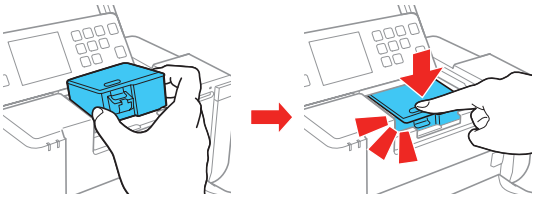

Precaución: Asegúrese de insertar el cartucho de tinta en la dirección correcta o podría dañar el producto.

4 Cierre la tapa de la impresora.

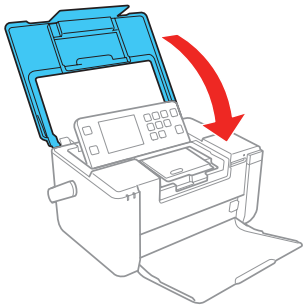

5 Pulse el botón ⏀ para iniciar la carga de la tinta.

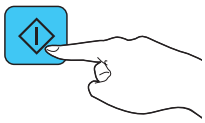

La carga de la tinta se tardas varios minutos. La carga de la tinta termina cuando la pantalla de inicio aparece en la pantalla LCD.

Precaución: No apague el producto o abra la tapa de la impresora mientras la tinta se esté cargando o gastará tinta.

Nota:

- La impresora está diseñada para ser utilizada con cartuchos Epson® solamente, no con cartuchos o tinta de terceros.
- El cartucho incluido con la impresora está diseñado para la configuración inicial de la impresora y no es para la reventa. Parte de la tinta se utiliza para la carga inicial y el resto está disponible para imprimir.
- Si la pantalla está oscura, el producto ha entrado en modo de reposo. Pulse cualquier botón del panel de control para activarlo. Puede ajustar el temporizador de reposo después, si es necesario. Para obtener detalles, consulte el *Manual del usuario* en línea.

4 Cargue papel

1 Abra la tapa del alimentador de papel posterior, si es necesario. Gire el protector del alimentador hacia adelante y deslice la guía lateral hacia la derecha.

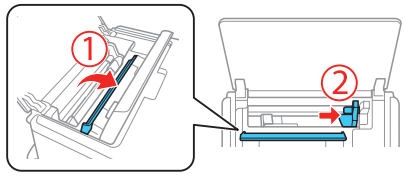

2 Cargue papel fotográfico de tamaño 4 × 6 pulg. (10 × 15 cm) o 5 × 7 pulg. (13 × 18 cm) contra el lado izquierdo, con la cara satinada o imprimible hacia arriba y por el borde corto.

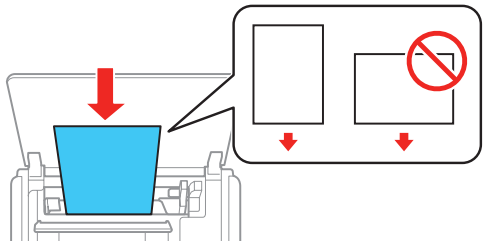

3 Deslice la guía lateral contra el papel, pero sin apretarlo demasiado, luego gire el protector del alimentador hacia atrás.

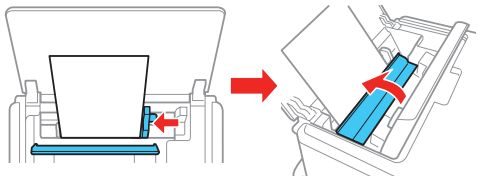

4 Pulse ▲ o ▼ para seleccionar **Cambiar** en la pantalla LCD y pulse el botón **OK**.

5 Seleccione el tamaño de papel y pulse el botón **OK**.

6 Seleccione el tipo de papel y pulse el botón **OK**.

7 Pulse el botón **OK** una vez más para confirmar los ajustes de papel.

Nota: Asegure que los ajustes de papel coincidan con el tipo y tamaño de papel que cargó en el producto.

5 Conecte el producto e imprima

Su producto ofrece varias formas de imprimir, tanto dentro como fuera de casa:

- Para conectar su producto a un dispositivo móvil, consulte la sección “Configuración móvil”.
- Para conectar su producto a una computadora o a una red inalámbrica, consulte la sección “Configuración con una computadora”.
- Para imprimir desde una tarjeta de memoria o cámara digital, consulte el *Manual del usuario* en línea.

Configuración móvil

Siga estos pasos para conectar su producto de forma inalámbrica a un dispositivo móvil sin usar un router inalámbrico o punto de acceso (Wi-Fi Direct®).

Nota: Se recomienda utilizar Wi-Fi Direct cuando no haya una red inalámbrica disponible. Para configurar su producto en una red inalámbrica (Infraestructura), siga los pasos de la sección “Configuración con una computadora” para que el instalador del software realice la conexión inalámbrica automáticamente, o consulte el *Manual del usuario* en línea para obtener instrucciones sobre cómo configurar la conexión inalámbrica de forma manual.

1 Pulse ◀ o ▶ para seleccionar **Config. Wi-Fi** en la pantalla LCD y pulse el botón **OK**.

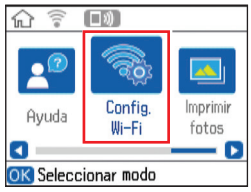

2 Pulse ▲ o ▼ para seleccionar **Wi-Fi Direct** y pulse el botón **OK**.

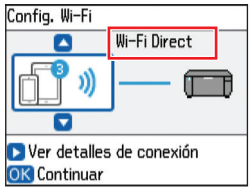

3 Pulse el botón **OK** para confirmar su selección.

4 Pulse el botón **OK** otra vez para continuar.

5 Desplácese hacia abajo para ver el SSID (nombre de red Wi-Fi) y la contraseña. Verá una pantalla como esta:

Utilice su dispositivo móvil para seleccionar el SSID que aparece en la pantalla LCD e introduzca la contraseña que se muestra.

6 Pulse el botón **OK** del producto cuando termine de ingresar la contraseña en su dispositivo móvil.

7 Su producto y dispositivo móvil ahora están conectados. Consulte la sección “Opciones de impresión móvil” para obtener instrucciones adicionales.

Nota: Si ve un mensaje recordándole que configure una cuenta de Epson Connect™, pulse ▽ para desactivar estos mensajes. Puede configurar una cuenta después desde su computadora o dispositivo móvil.

Configuración con una computadora

Siga los pasos a continuación para conectar su producto a una computadora y a una red inalámbrica.

Nota: Si su computadora no tiene un lector de CD/DVD o si está utilizando un Mac, se requiere una conexión a Internet para obtener el software del producto. Para imprimir desde un Chromebook™, visite la página **www.latin.epson.com/soporte/gcp** para obtener instrucciones.

1 Asegúrese de que el producto **NO ESTÉ CONECTADO** a la computadora.

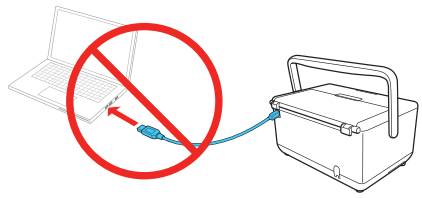

Windows®: Si aparece la pantalla Nuevo hardware encontrado, haga clic en **Cancelar** y desconecte el cable USB.

2 Introduzca el CD del producto en el lector de la computadora o descargue y ejecute el paquete de software del producto:

www.latin.epson.com/soporte/pm525

3 Siga las instrucciones que aparecen en la pantalla de la computadora para ejecutar el programa de instalación.

4 Cuando vea la pantalla Seleccione el tipo de conexión, seleccione una de las siguientes opciones:

- **Conexión inalámbrica**

  En la mayoría de los casos, el instalador del software intenta configurar la conexión inalámbrica automáticamente. Si la configuración falla, es posible que tenga que ingresar el nombre (SSID) y la contraseña de red.

- **Conexión USB directa**

  Asegúrese de tener un cable USB a la mano (no incluido).

Opciones de impresión móvil

Conéctese de forma inalámbrica desde su teléfono inteligente, tableta o computadora. Imprima documentos y fotos desde el otro lado de la habitación o desde cualquier parte del mundo:

- Imprima directamente desde su iPhone, iPad o iPod touch. Simplemente conecte su impresora y dispositivo a la misma red y toque la opción para imprimir.
- Utilice Epson Print Enabler (aplicación gratuita en Google Play™) con dispositivos Android™ (v4.4 o posterior). Después conecte su impresora y dispositivo a la misma red y toque la opción para imprimir.
- Imprima de forma remota con Epson Connect y Google Cloud Print™. Consulte el *Manual del usuario* en línea para obtener instrucciones.

¿Problemas?

La configuración de red falló.

- Asegúrese de seleccionar el nombre de red (SSID) correcto.
- Reinicie el router (apáguelo y vuélvalo a encender), luego intente conectar el producto a él otra vez.
- La impresora solo se puede conectar a una red compatible con conexiones de 2,4 GHz. Si el router ofrece conexiones de 2,4 GHz y 5 GHz, asegure que la red de 2,4 GHz esté habilitada.
- Si aparece un mensaje de alerta de firewall, haga clic en **Desbloquear** o en **Permitir** para que continúe la configuración.
- Si su red tiene habilitada una utilidad de seguridad, asegúrese de ingresar la contraseña de red (clave WEP o contraseña WPA) correctamente, respetando minúsculas y mayúsculas.
- Compruebe que el producto esté dentro del alcance del router o punto de acceso de 2,4 GHz. No coloque el producto cerca de hornos de microondas, teléfonos inalámbricos de 2,4 GHz u objetos grandes de metal, como un archivador.
- Revise si el nombre de la red (SSID) contiene caracteres que no sean ASCII. Su producto no puede mostrar caracteres que no sean ASCII.

Aparecen líneas o colores incorrectos en las impresiones.

Ejecute una prueba de inyectores para ver si los inyectores del cabezal de impresión están obstruidos. (Pulse ⌂, si es necesario, luego seleccione **Config.** > **Mantenimiento** > **Prueba de inyectores**). Luego, limpie el cabezal de impresión, si es necesario. Consulte el *Manual del usuario* en línea para obtener más información.

Mi producto no es detectado durante la configuración después de conectarlo con un cable USB.

Compruebe que el producto esté encendido y conectado firmemente, tal como se muestra a continuación:

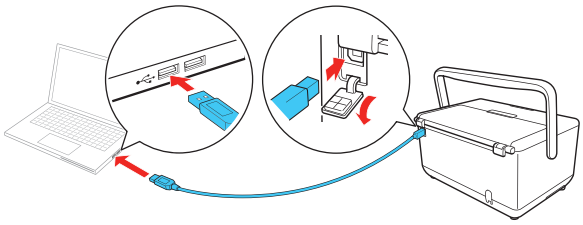

¿Preguntas?

Manual del usuario

Windows: Haga clic en el icono situado en el escritorio de su computadora o en la pantalla Aplicaciones para acceder al *Manual del usuario* en línea.

Mac: Haga clic en el icono en la carpeta **Aplicaciones/Epson Software/Manual** para acceder al *Manual del usuario* en línea.

Si no tiene un icono del Manual del usuario, visite la página Web de Epson, tal como se describe a continuación.

Soporte

Visite la página **www.latin.epson.com/soporte/pm525** para descargar drivers, ver manuales, obtener respuestas a preguntas frecuentes o contactar a Epson.

Argentina	(54 11) 5167-0300 0800-288-37766	**México** **México, D.F.**	01-800-087-1080 (52 55) 1323-2052
Bolivia*	800-100-116	**Nicaragua***	00-1-800-226-0368
Chile	(56 2) 2484-3400	**Panamá***	00-800-052-1376
Colombia **Bogotá**	018000-915235 (57 1) 523-5000	**Paraguay** **Perú** **Lima**	009-800-521-0019 0800-10126 (51 1) 418-0210
Costa Rica	800-377-6627		
Ecuador*	1-800-000-044	**República**	
El Salvador*	800-6570	**Dominicana***	1-888-760-0068
Guatemala*	1-800-835-0358	**Uruguay**	00040-5210067
Honduras**	800-0122 Código NIP: 8320	**Venezuela**	(58 212) 240-1111

* Para llamar desde teléfonos móviles a estos números gratuitos, póngase en contacto con su operador telefónico local.

** Marque los primeros 7 dígitos, espere un mensaje de respuesta y luego ingrese el código NIP.

Si su país no aparece en la lista anterior, comuníquese con la oficina de ventas de Epson más cercana. Pueden aplicar tarifas de larga distancia o interurbanas.

¿Necesita tinta y papel?

Para garantizar un óptimo rendimiento y excelentes resultados, utilice tintas y papeles especiales Epson originales, diseñados específicamente para uso con impresoras Epson. Puede adquirirlos de un distribuidor de productos Epson autorizado. Para encontrar el más cercano, visite la página **www.latin.epson.com** o comuníquese con Epson, tal como se describe en la sección “¿Preguntas?” de este póster.

DESIGNED *for* EXCELLENCE™
Epson printers, ink and specialty papers.

Cartucho de tinta de repuesto de la PM-525

Código	Descripción
376	Cartucho de tinta de color

EPSON es una marca registrada, EPSON Exceed Your Vision es un logotipo registrado y Epson Connect es una marca comercial de Seiko Epson Corporation. Designed for Excellence es una marca comercial de Epson America, Inc.

Mac, iPhone, iPad y iPod touch son marcas comerciales de Apple Inc., registradas en EE.UU. y en otros países.

Android, Google Cloud Print, Chromebook y Google Play son marcas comerciales de Google Inc.

Wi-Fi Direct® es una marca registrada de Wi-Fi Alliance®.

Aviso general: El resto de los productos que se mencionan en esta publicación aparecen únicamente con fines de identificación y pueden ser marcas comerciales de sus respectivos propietarios. Epson renuncia a cualquier derecho sobre dichas marcas.

La información contenida en la presente está sujeta a cambios sin previo aviso.

© 2017 Epson America, Inc., 1/17

CPD-53204