WorkForce® 840 Series
Point de départ

Veuillez lire ces instructions avant d'utiliser le produit.

1 Déballez l'imprimante

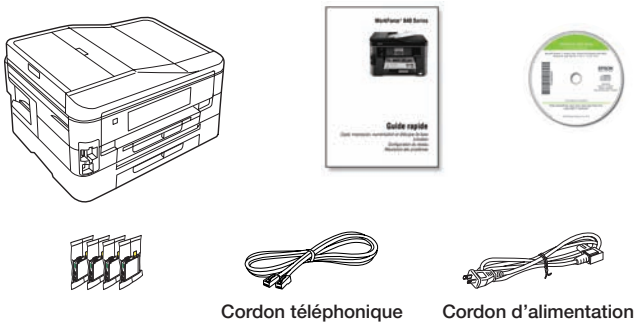

Mise en garde : Ouvrez les emballages des cartouches d'encre seulement quand vous êtes prêt à installer ces dernières. Les cartouches sont emballées sous vide pour maintenir leur fiabilité.

Retirez tout le matériel de protection.

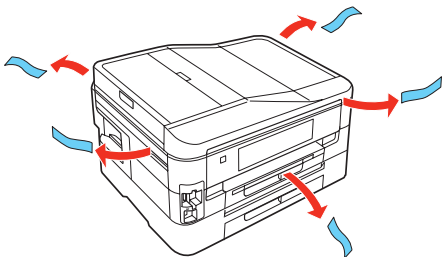

Mise en garde : Ne retirez pas la bande de plastique illustrée ci-dessous. Elle fait partie du chargeur automatique de document.

2 Mettez l'imprimante sous tension

1 Branchez le câble d'alimentation.

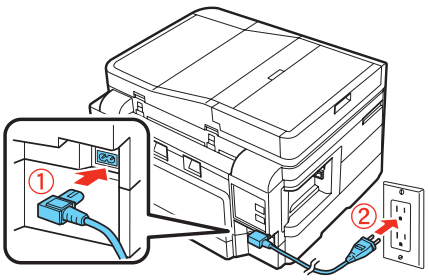

Mise en garde : Ne branchez pas l'imprimante à l'ordinateur tout de suite.

2 Appuyez sur la barre de dégagement située sous le panneau de commande et soulevez-le. Ensuite, appuyez sur le bouton d'alimentation ⏻.

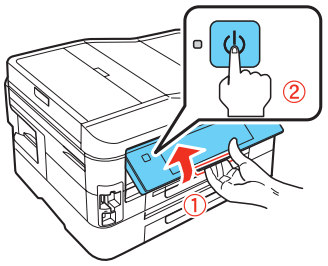

Pour abaisser le panneau de commande, appuyez sur la barre de dégagement située sous le panneau.

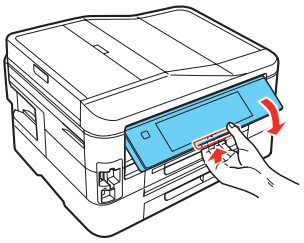

3 Sélectionne les réglages

1 Sélectionnez votre langue et votre pays.

Appuyez sur l'écran pour sélectionner l'option de votre choix. Appuyez sur ◀ ou ▶ pour voir d'autres pays.

2 Sélectionnez le paramètre **Heure d'été** (**Hiver** ou **Été**).

3 Sélectionnez le format de la date.

4 Utilisez le pavé numérique pour régler la date et appuyez sur **OK**.

5 Sélectionnez **12h** (AM/PM) ou **24h** (système des 24 heures).

6 Utilisez le pavé numérique pour régler l'heure.

7 Appuyez sur **OK** lorsque vous avez terminé.

Remarque : Vous pouvez changer les paramètres de la date et de l'heure en appuyant sur **Config** à partir du menu d'accueil. Ensuite, sélectionnez **Config imprimante** et sélectionnez **Date/heure**. Pour plus d'information sur l'utilisation et le réglage du panneau de commande, consultez le *Guide rapide*.

4 Installez les cartouches

1 Soulevez le scanner.

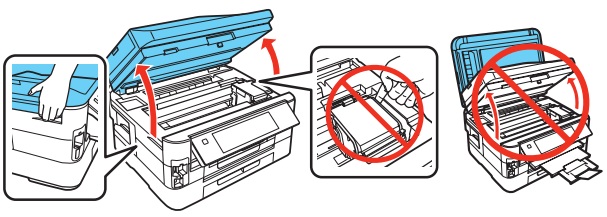

411974400

EPSON®
EXCEED YOUR VISION

2 Ouvrez le couvercle des cartouches.

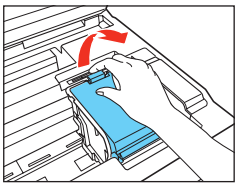

3 **Agitez les cartouches d'encre doucement 4 ou 5 fois,** ensuite, déballez-les.

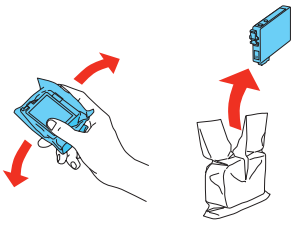

4 Retirez seulement le ruban jaune de chaque cartouche.

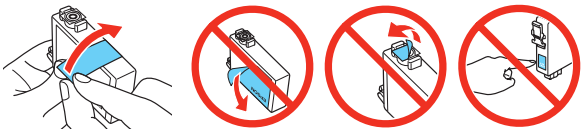

Mise en garde : Ne retirez aucune autre vignette protectrice sur les cartouches d'encre sinon les cartouches pourraient fuir.

5 **Insérez les cartouches dans le logement de chaque** couleur. Appuyez sur les cartouches jusqu'à ce qu'elles s'enclenchent.

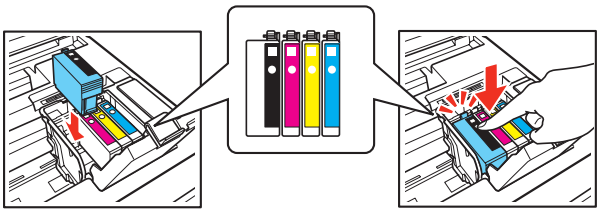

6 **Fermez le couvercle des cartouches d'encre. Appuyez** dessus jusqu'à ce qu'il s'enclenche. Ensuite, abaissez le scanner.

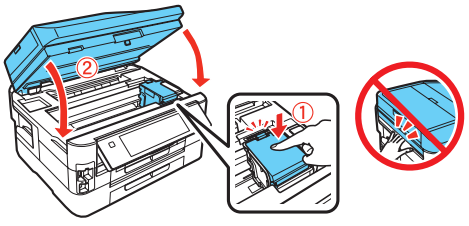

7 **Appuyez sur OK** pour lancer le chargement initial de l'encre. Le chargement dure environ 5 minutes.

Remarque : Votre imprimante est livrée avec des cartouches d'encre pleines. Une partie de l'encre de ces cartouches est utilisée pour charger l'imprimante.

Mise en garde : N'éteignez pas l'imprimante pendant le chargement de l'encre sinon vous gaspillerez de l'encre.

5 Chargez le papier

Vous pouvez charger du papier de format lettre, A4 ou légal ainsi que du papier photo de format 4 × 6 po (102 × 152 mm), 5 × 7 po (128 × 172 mm) ou 8 × 10 po (203 × 254 mm) dans le bac d'alimentation 1. Pour obtenir des instructions sur le chargement de papier de format légal, consultez le *Guide de l'utilisateur* en ligne. Dans le bac d'alimentation 2, vous pouvez charger uniquement du papier ordinaire de format lettre, A4 ou légal.

1 Tirez le bac d'alimentation 1.

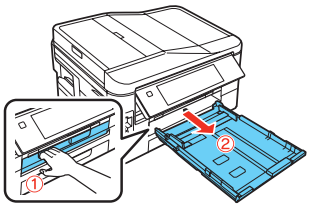

2 **Placez le guide illustré ci-dessous selon la taille du** papier que vous utilisez.

4 × 6 po (102 × 152 mm) Lettre ou A4

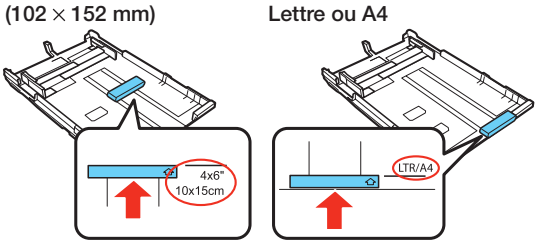

3 **Insérez le papier avec la face d'impression ou le côté** glacé vers le bas.

4 × 6 po (102 × 152 mm) Lettre ou A4

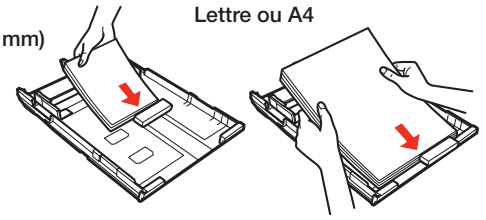

Remarque : Assurez-vous que le papier est chargé contre le guide-papier et qu'il ne dépasse pas à l'extérieur du bac.

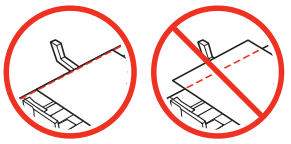

4 **Faites glisser les guide-papier contre le papier, sans trop** serrer. Assurez-vous que le papier ne dépasse pas les languettes des guide-papier.

4 × 6 po (102 × 152 mm) Lettre ou A4

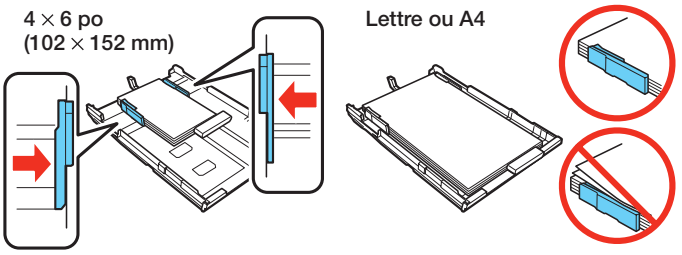

5 Insérez doucement le bac d'alimentation.

Remarque : Il est possible que le papier glisse vers l'avant lorsque vous insérez le bac. Cela est tout à fait normal.

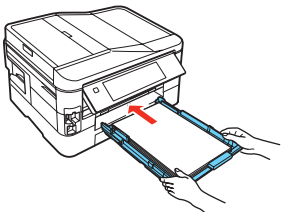

6 **Suivez les étapes 1 à 5 lorsque vous chargez du papier** dans le bac d'alimentation 2. Retirez le couvercle de plastique transparent avant de charger le papier et replacez-le une fois le papier chargé.

7 Tirez le plateau de sortie tel qu'illustré.

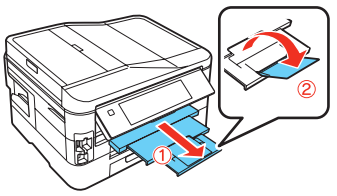

6 Branchez le cordon téléphonique

Pour télécopier, connectez le cordon téléphonique inclus à une prise téléphonique murale et au port LINE situé à l'arrière de votre produit. Pour brancher un téléphone ou un répondeur, consultez le *Guide rapide*.

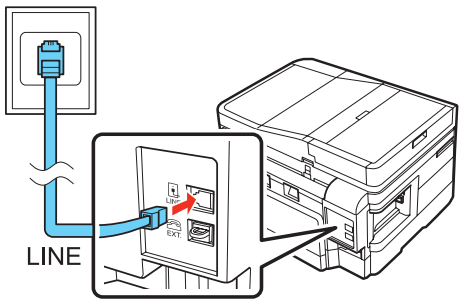

Remarque : Si vous connectez l'imprimante à une ligne téléphonique DSL, vous devez brancher un filtre DSL à la prise murale, sinon il vous sera impossible d'utiliser le télécopieur. Communiquez avec votre fournisseur DSL pour obtenir le filtre qu'il vous faut.

7 Choisissez votre connexion

Vous pouvez brancher l'imprimante au réseau existant (sans fil ou câblé) ou directement à votre ordinateur en utilisant un câble USB (non inclus). Voyez ci-dessous pour obtenir des détails sur chaque méthode de connexion.

Connexion sans fil

Vous devez installer le logiciel sur chaque ordinateur à partir duquel vous souhaitez imprimer. Lors de la première installation, nous vous recommandons d'utiliser un câble USB (non inclus) afin de simplifier la configuration sans fil. Après que l'imprimante soit connectée au réseau, vous serez invité à retirer le câble.

Si vous utilisez Mac OS® X 10.6 ou si vous ne disposez pas d'un câble USB, vous devrez utiliser le panneau de commande pour sélectionner les paramètres sans fil.

Assurez-vous de connaître l'identifiant réseau (SSID) et le mot de passe réseau :

- Nom du réseau _____
- Mot de passe du réseau _____

Si vous n'avez pas cette information, communiquez avec la personne qui a configuré votre réseau.

Connexion USB directe

Assurez-vous d'avoir un câble USB (non inclus). Ne branchez pas l'imprimante à votre ordinateur avant d'avoir reçu une directive à cet effet.

Connexion Ethernet® câblée

Assurez-vous d'avoir un câble réseau Ethernet (non inclus). Vous devez installer le logiciel sur chaque ordinateur à partir duquel vous souhaitez imprimer.

8 Installez les logiciels

1 Assurez-vous que l'imprimante **N'EST PAS BRANCHÉE** à votre ordinateur.

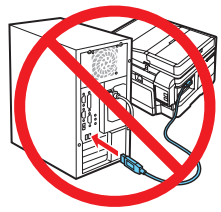

Windows® : Si une fenêtre Nouveau matériel détecté s'affiche, cliquez sur **Annuler** et débranchez le câble USB. Vous ne pouvez pas installer le logiciel de cette façon.

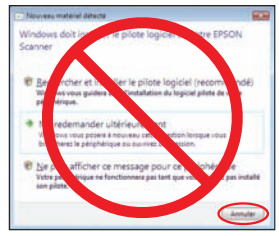

2 Insérez le CD de votre produit.

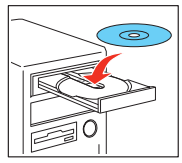

Windows : Si la fenêtre Exécution automatique s'affiche, cliquez sur **Exécuter Setup.exe**. Si vous voyez l'écran Contrôle de compte d'utilisateur, cliquez sur **Oui** ou **Continuer**.

Macintosh® : Double-cliquez sur l'icône **Epson**.

3 **Windows :** Cliquez sur **Installer** et suivez les instructions qui s'affichent à l'écran.

Macintosh : Sélectionnez les éléments que vous souhaitez installer et cliquez sur **Installer**.

Avez-vous des questions?

Guide rapide

Instructions de base pour la copie, l'impression, la télécopie, la numérisation et des directives additionnelles concernant la configuration réseau.

Aide en ligne pour votre logiciel

Sélectionnez **Aide** ou **?** lorsque vous utilisez le logiciel.

Guide de l'utilisateur

Cliquez sur le raccourci sur votre bureau (ou dans le dossier **Applications/Epson Software/Guide** sous Macintosh) pour accéder au *Guide de l'utilisateur* en ligne, aux téléchargements de logiciels, au Epson Supplies Central[MS] et encore plus (requiert une connexion Internet).

Soutien technique Epson

Visitez le site Web **epson.ca/support** pour télécharger les pilotes en français, voir les manuels, consulter la FAQ et envoyer un courriel à Epson (site présenté en anglais seulement).

Vous pouvez aussi parler à un spécialiste du soutien en composant le (905) 709-3839, de 6 h à 18 h, heure normale du Pacifique, du lundi au vendredi.

Les heures et les jours de soutien peuvent être sujets à changement sans préavis. Des frais d'interurbain sont éventuellement à prévoir.

Soutien technique pour logiciel

ABBYY® FineReader®
(408) 457-9777

www.abbyyusa.com
support@abbyyusa.com

Avez-vous rencontré des problèmes?

Si vous éprouvez des problèmes lors de la configuration, consultez ces solutions :

La configuration réseau a échoué.

- Assurez-vous d'avoir sélectionné le nom de réseau correct.
- Si vous apercevez un message d'alerte de pare-feu, cliquez sur **Débloquer** ou **Permettre** pour permettre à la configuration de se poursuivre.
- Si la sécurité de votre réseau est activée, assurez-vous d'entrer le mot de passe du réseau (clé WEP ou phrase passe WPA) correctement. Si le mot de passe contient des lettres en majuscule (**ABC**) ou en minuscule (**abc**), veillez à les saisir correctement.

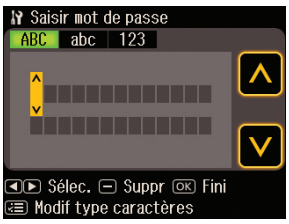

Appuyez sur ✓☰ pour sélectionner les lettres en majuscule (**ABC**), les lettres en minuscule (**abc**) ou les chiffres et les symboles (**123**).

Appuyez sur ▲ ou ▼ jusqu'à ce que vous aperceviez le caractère que vous souhaitez entrer.

Appuyez sur ◀ ou ▶ pour déplacer le curseur.

Appuyez sur — pour supprimer un caractère.

Appuyez sur **OK** lorsque vous avez terminé d'entrer le mot de passe.

L'écran de l'imprimante est sombre.

Appuyez sur l'écran afin que l'imprimate quitte le mode veille.

Impossible de détecter l'imprimante après l'avoir branchée avec un câble USB.

Assurez-vous qu'elle est bien branchée tel qu'illustré ci-dessous :

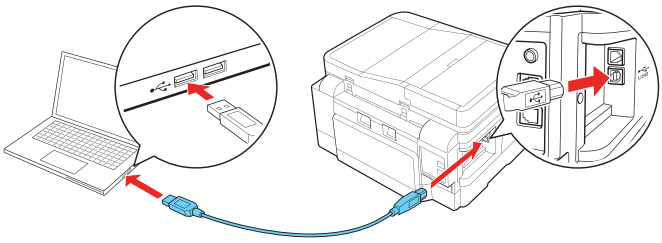

Achat de papier et d'encre

Essayez le papier Epson avec l'encre DURABrite® Ultra pour obtenir des résultats à l'allure professionnelle. Pour obtenir les fournitures appropriées au bon moment, vous pouvez les acheter au Epson Supplies Central au **www.epson.ca**. Vous pouvez aussi acheter vos fournitures auprès d'un détaillant Epson autorisé. Pour obtenir les coordonnées du revendeur le plus près de chez vous, composez le 1 800 463-7766.

DESIGNED for EXCELLENCE™
Epson printers, ink and specialty papers.

Papier Epson d'origine

Epson offre une vaste gamme de papiers pour satisfaire vos besoins; visitez le site d'Epson Supplies Central pour plus d'information.

Papier pour présentation - Mat
Papier lisse et sans reflets idéal pour la maison, l'école et les projets d'entreprise.

Encres Epson d'origine

DURABrite Ultra INK

Notez les numéros ci-dessous pour obtenir vos cartouches. C'est tout aussi facile que de vous rappeler de votre numéro!

Cartouches d'encre WorkForce 840 Series

Couleur	Rendement élevé	Rendement ultra élevé
Noir	126	127
Cyan	126	127
Magenta	126	127
Jaune	126	127

Epson est une marque déposée, Epson Exceed Your Vision est un logo déposé et Supplies Central est une marque de service de Seiko Epson Corporation. WorkForce et DURABrite sont des marques déposées et Designed for Excellence est une marque de commerce d'Epson America, Inc.

Avis général : Les autres noms de produit figurant dans le présent document ne sont cités qu'à titre d'identification et peuvent être des marques de commerce de leurs propriétaires respectifs. Epson renonce à tous les droits associés à ces marques.

L'information contenue dans le présent document peut être modifiée sans préavis.

© 2010 Epson America, Inc. 9/10

CPD-28102

Pays d'impression : XXXXXX